

## Troværdighedsanalysen

# 2018

---

Radius har for 10. år i træk undersøgt den danske befolknings holdning til forskellige faggruppers troværdighed. Undersøgelsen er gennemført i perioden 3. til 16. juli 2018. 2.040 danskere i alderen 18-75 år har deltaget i undersøgelsen, som er gennemført som en internetbaseret spørgeskemaundersøgelse via Userneeds' onlinepanel. Resultaterne er repræsentative for befolkningen i forhold til køn, alder, region og uddannelse. Analysen er i år udvidet fra 25 til 26 faggrupper, så vi har endnu flere indsigter om de mest relevante faggrupper i Danmark.

**RADIUS**

SUCCESS IS NOT FINAL

# Faggruppernes troværdighed

Nedenstående figur viser danskernes syn på faggruppernes troværdighed.

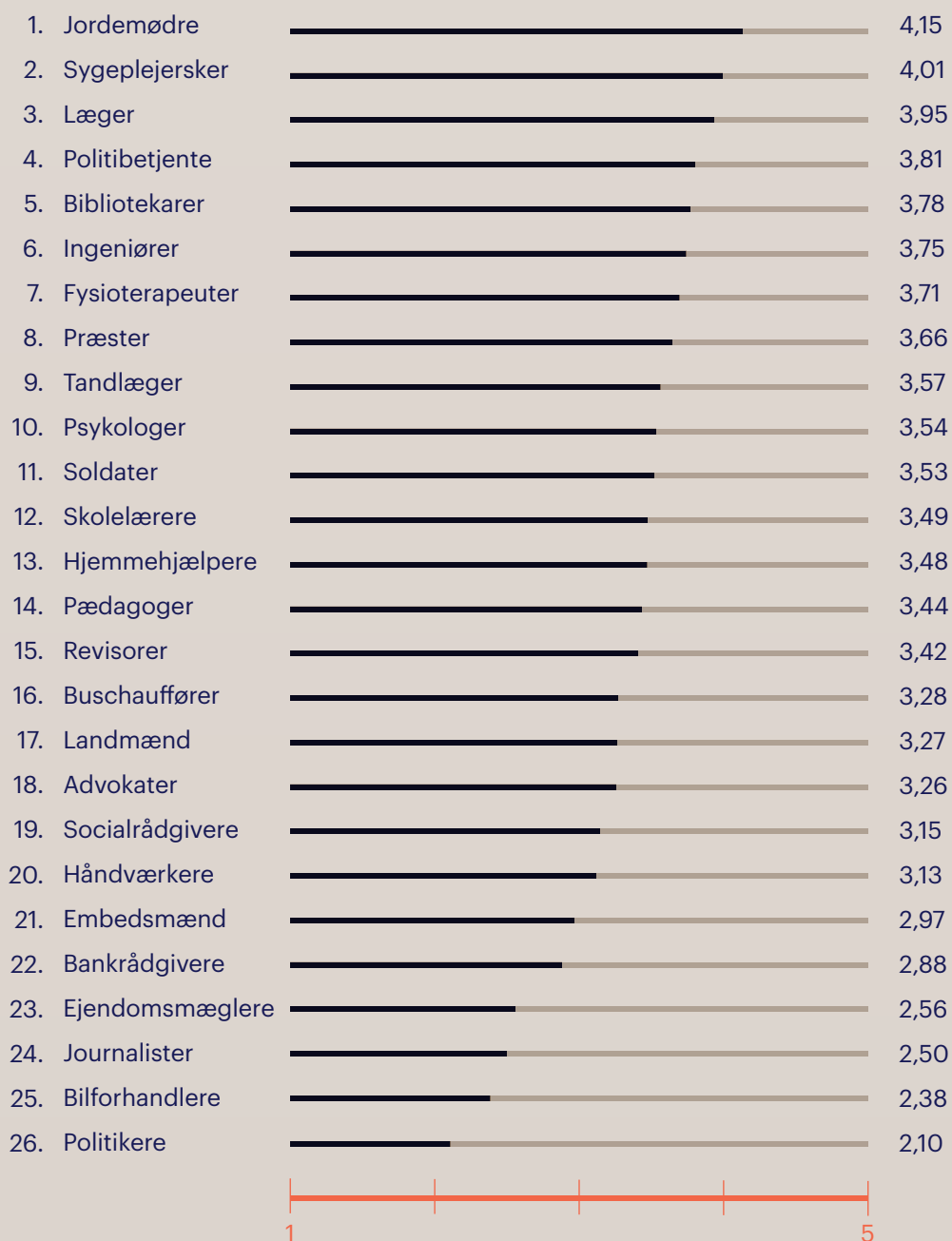

Kilde: Radius med data fra Userneeds' onlinepanel.

Note: Undersøgelsen baserer sig på svar fra 2.040 repræsentativt udvalgte danskere.

**RADIUS**

SUCCESS IS NOT FINAL

# #4

# 3,81

## Politibetjente

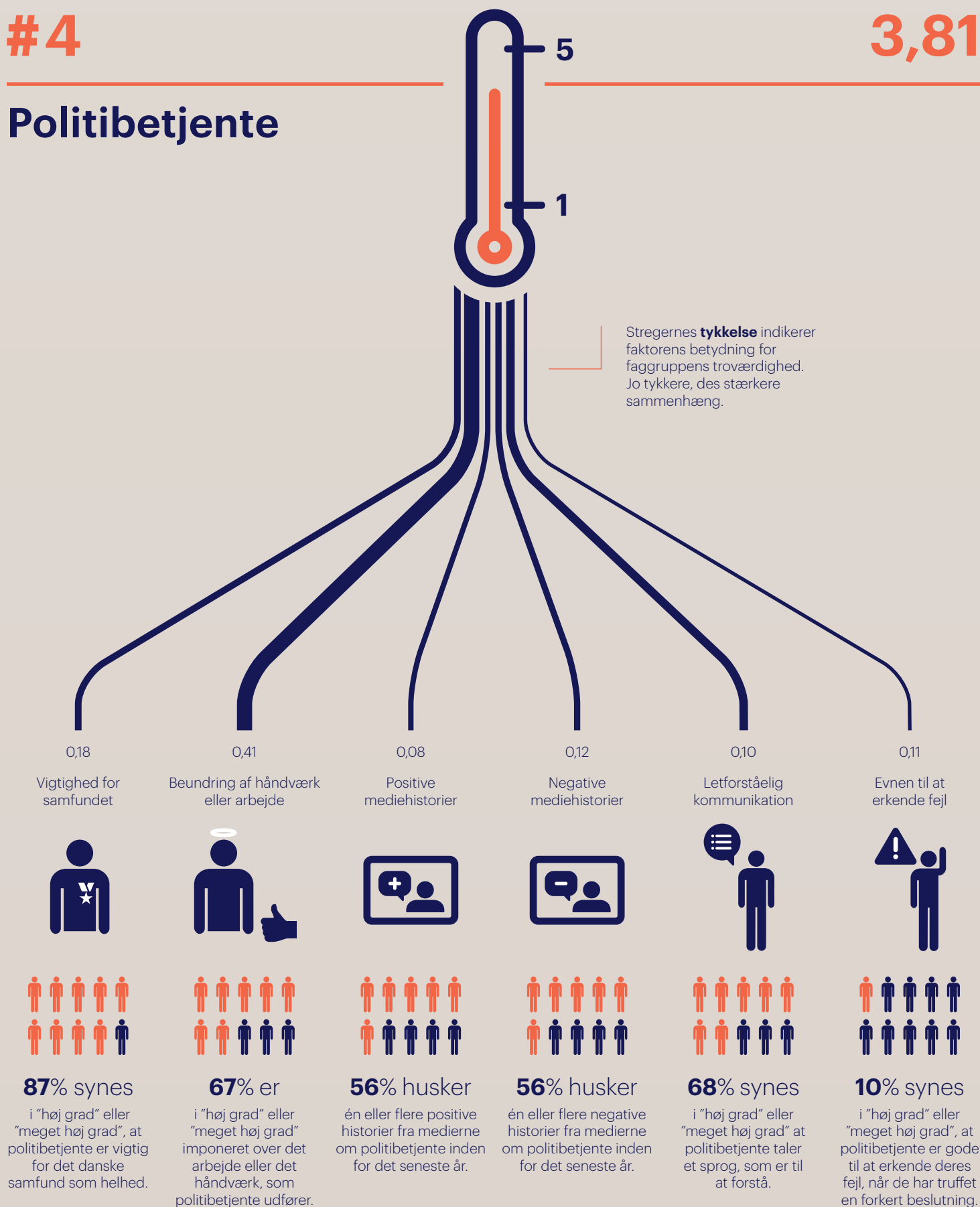

**Note:** Tallene under pilene henviser til faktorens påvirkning på faggruppens troværdighed og er udtrykt ved den standardiserede regressionskoefficient. Tal i parentes er statistisk insignifikante på 0,05-niveauet.

### RADIUS

SUCCESS IS NOT FINAL

# “Politibetjente...

...er en vigtig del af samfundet ifølge ni ud af ti danskere. Det skyldes politiets autoritet. De fleste af os er vokset op med, at politiet er en institution, der hersker respekt omkring. Samtidig har politiet været dygtige til at kommunikere klart og tydeligt – blandt andet via de social medier. Det øger også deres troværdighed.”

Nicolaj Taudorf Andersen

*Seniorpartner og bestyrelsesformand i Radius*

**RADIUS**

SUCCESS IS NOT FINAL

# #8

# 3,66

## Præster

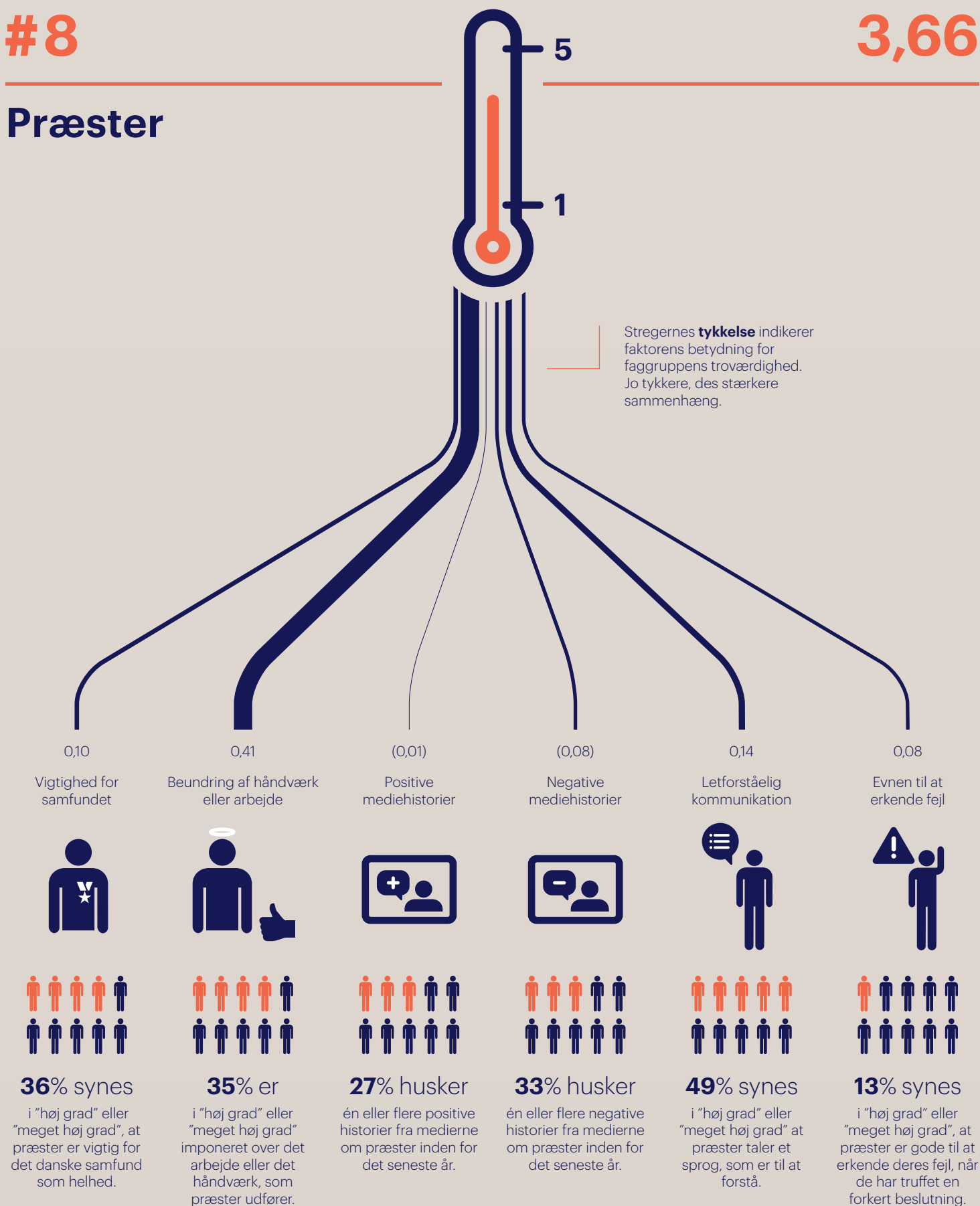

**Note:** Tallene under pilene henviser til faktorens påvirkning på faggruppens troværdighed og er udtrykt ved den standardiserede regressionskoefficient. Tal i parentes er statistisk insignifikante på 0,05-niveauet.

### RADIUS

SUCCESS IS NOT FINAL

# “Præsterne...

...har været en del af vores samfund i mere end tusinde år, og det giver dem en helt naturlig autoritet. Samtidig spiller de en central rolle i nogle af de største og til tider mest sårbare øjeblikke i vores liv, uanset om det er dåb, bryllup eller begravelse. Det giver mange en relation til præsterne, som også har betydning for troværdigheden.”

Nicolaj Taudorf Andersen

*Seniorpartner og bestyrelsesformand i Radius*

**RADIUS**

SUCCESS IS NOT FINAL

# #26\*

# 2,58

## Kommunalpolitikere

\* Placeringen henviser til politikernes overordnede placering på listen, da de specifikke faggrupper folketingspolitikere og kommunalpolitikere ikke indgår på listen, men er målt særskilt fra de andre grupper.

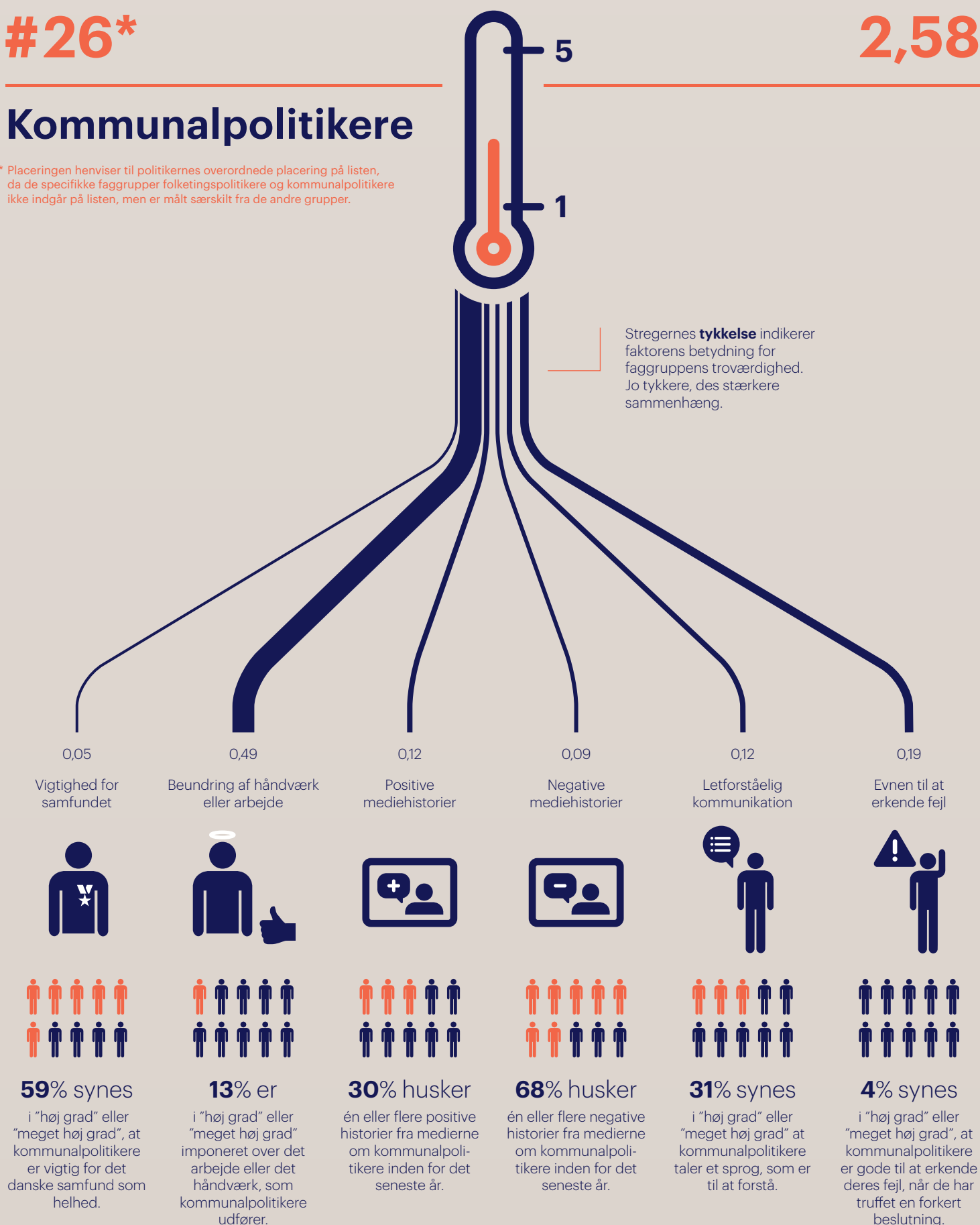

**Note:** Tallene under pilene henviser til faktorens påvirkning på faggruppens troværdighed og er udtrykt ved den standardiserede regressionskoefficient. Tal i parentes er statistisk insignifikante på 0,05-niveauet.

### RADIUS

SUCCESS IS NOT FINAL

# “Kommunalpolitikere...

...er ligesom folketingspolitikere udfordret på, at danskerne ikke beundrer det arbejde, de udfører, og at de ikke er gode nok til at erkende, når de begår fejl. Kun seks ud af ti danskere vurderer, at kommunalpolitikere er vigtige for det danske samfund, og det kan lidt firkantet sat op handle om to ting; enten at kommunalpolitikere ikke gør en reel positiv forskel for det danske samfund – eller at de er for dårlige til at synliggøre den forskel, de gør.”

Nicolaj Taudorf Andersen

*Seniorpartner og bestyrelsesformand i Radius*

**RADIUS**

SUCCESS IS NOT FINAL



# #26\*

# 2,22

## Folketingspolitikere

\* Placeringen henviser til politikernes overordnede placering på listen, da de specifikke faggrupper folketingspolitikere og kommunalpolitikere ikke indgår på listen, men er målt særskilt fra de andre grupper.

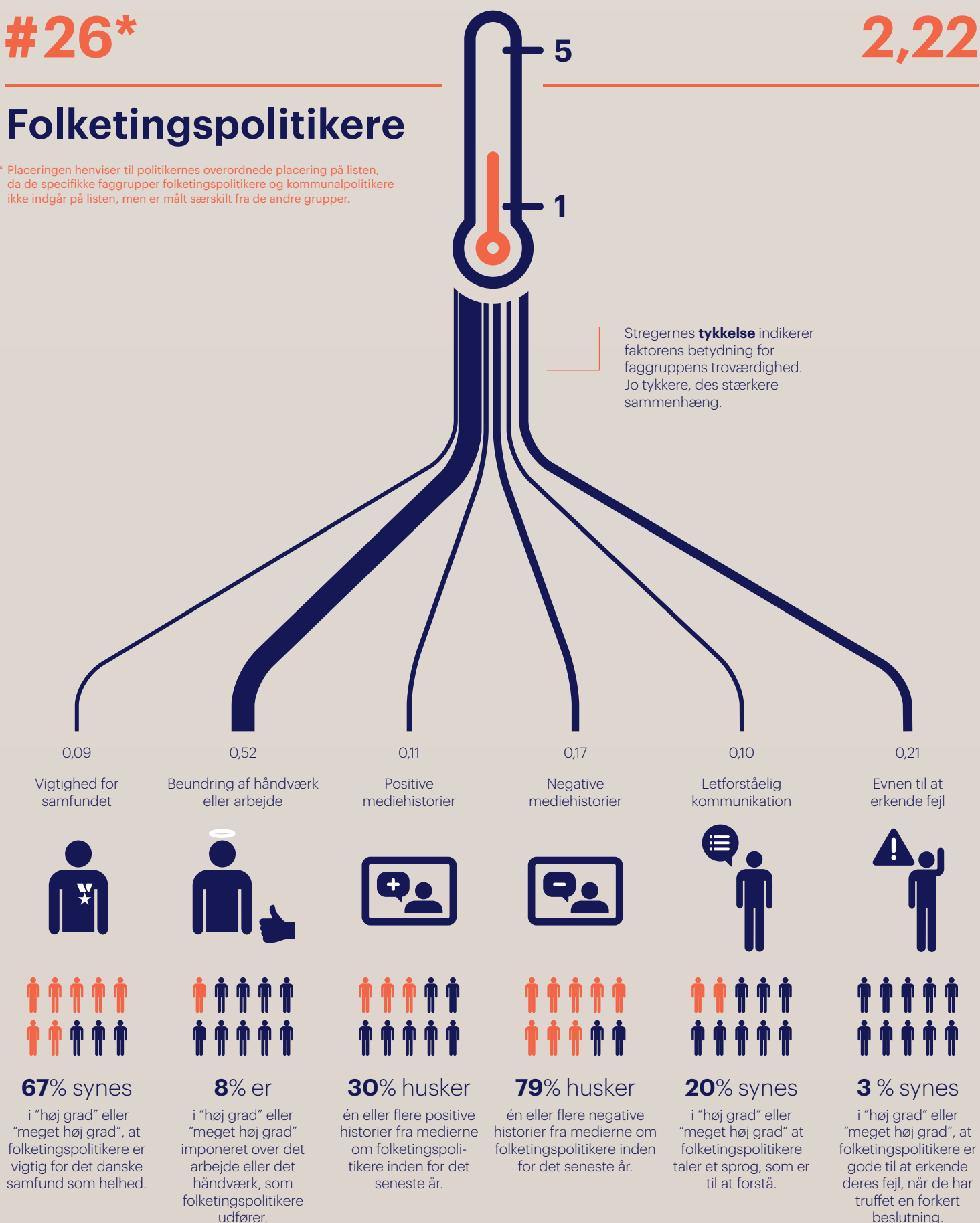

**Note:** Tallene under pilene henviser til faktorens påvirkning på faggruppens troværdighed og er udtrykt ved den standardiserede regressionskoefficient. Tal i parentes er statistisk insignifikante på 0,05-niveauet.

### RADIUS

SUCCESS IS NOT FINAL

# “Folketingspolitikernes...

...arbejde er der kun en ud af ti danskere, der er imponeret over. Personsager er med til at kompromittere tilliden, og dem har vi set mange af. Men særligt evnen til at få sin politik igennem, og holde hvad man lover, fylder noget.”

Nicolaj Taudorf Andersen

*Seniorpartner og bestyrelsesformand i Radius*

**RADIUS**

SUCCESS IS NOT FINAL

# Troværdighedsanalysen gennem 10 år

<b>Faggruppe</b>	<b>2018</b>	<b>2017</b>	<b>2016</b>	<b>2015</b>	<b>2014</b>	<b>2013</b>	<b>2012</b>	<b>2011</b>	<b>2010</b>	<b>2009</b>
Jordemødre	4,15	4,13	-	-	-	-	-	-	-	-
Sygeplejersker	4,01	3,98	4,04	3,96	4,02	3,94	4,01	4,04	3,98	-
Læger	3,95	3,89	3,94	3,86	3,84	3,89	3,94	4,03	3,99	4,02
Politibetjente	3,81	3,75	3,81	3,81	3,77	3,82	3,77	3,93	3,74	3,74
Bibliotekarer	3,78	-	-	-	-	-	-	-	-	-
Ingeniører	3,75	-	-	-	-	-	-	-	3,9	-
Fysioterapeuter	3,71	3,67	-	-	-	-	-	-	-	-
Præster	3,66	3,56	-	-	-	3,69	-	-	-	-
Tandlæger	3,57	3,50	3,56	3,53	3,50	-	-	-	-	-
Psykologer	3,54	-	-	-	-	-	-	-	-	-
Soldater	3,53	3,56	3,67	3,62	3,60	-	-	-	-	-
Skolelærere	3,49	3,43	3,51	3,53	3,41	3,48	3,56	3,69	3,65	-
Hjemmehjælpere	3,48	3,42	3,50	3,44	3,48	3,43	3,46	3,39	3,36	-
Pædagoger	3,44	3,38	3,50	3,52	3,43	3,35	3,42	3,54	3,55	-
Revisorer	3,42					3,45	3,55	3,62	3,64	3,60
Buschauffører	3,28	3,28	3,32	3,41	3,38	-	-	-	-	-
Landmænd	3,27	3,29	3,26	3,22	3,29	3,23	-	-	-	-
Advokater	3,26	3,25	3,31	3,23	3,30	3,36	3,39	3,45	3,46	3,48
Socialrådgivere	3,15	3,04	-	-	-	3,18	-	-	-	-
Håndværkere	3,13	3,15	3,19	3,05	3,11	3,11	-	2,90	-	-
Embedsmænd	2,97	2,91	-	-	-	-	-	-	-	-
Bankrådgivere	2,88	2,83	2,86	2,74	2,80	2,83	2,95	2,97	2,96	3,02
Ejendomsmæglere	2,56	2,54	2,57	2,46	2,46	2,55	2,56	2,46	2,48	2,37
Journalister	2,50	2,43	2,46	2,43	2,42	2,47	2,47	2,45	2,50	2,58
Bilforhandlere	2,38	2,37	2,39	2,33	2,30	2,36	2,37	-	-	-
Politikere	2,10	2,07	2,06	1,92	2,11	2,12	2,19	2,38	2,24	2,56

**RADIUS**

SUCCESS IS NOT FINAL

**Bilag:**  
Troværdighedsanalysen 2017

---

BILAG

## Troværdighedsanalysen

# 2017

---

Radius har for niende år i træk undersøgt den danske befolknings holdning til forskellige faggruppers troværdighed. Analysen er gennemført i perioden 8. til 22. august 2017. 2.037 repræsentativt udvalgte danskere i alderen 18-75 år har deltaget i undersøgelsen, som er gennemført som en internetbaseret spørgeskemaundersøgelse via Epinions Danmarkspanel. Undersøgelsen er i år udvidet fra 20 til 25 professioner, så vi har endnu flere indsigter om de mest relevante faggrupper i Danmark.

**RADIUS**

SUCCESS IS NOT FINAL

# #1

# 4,13

## Jordemødre



Stregernes **tykkelse** indikerer faktorens betydning for faggruppens troværdighed. Jo tykkere, des stærkere sammenhæng.

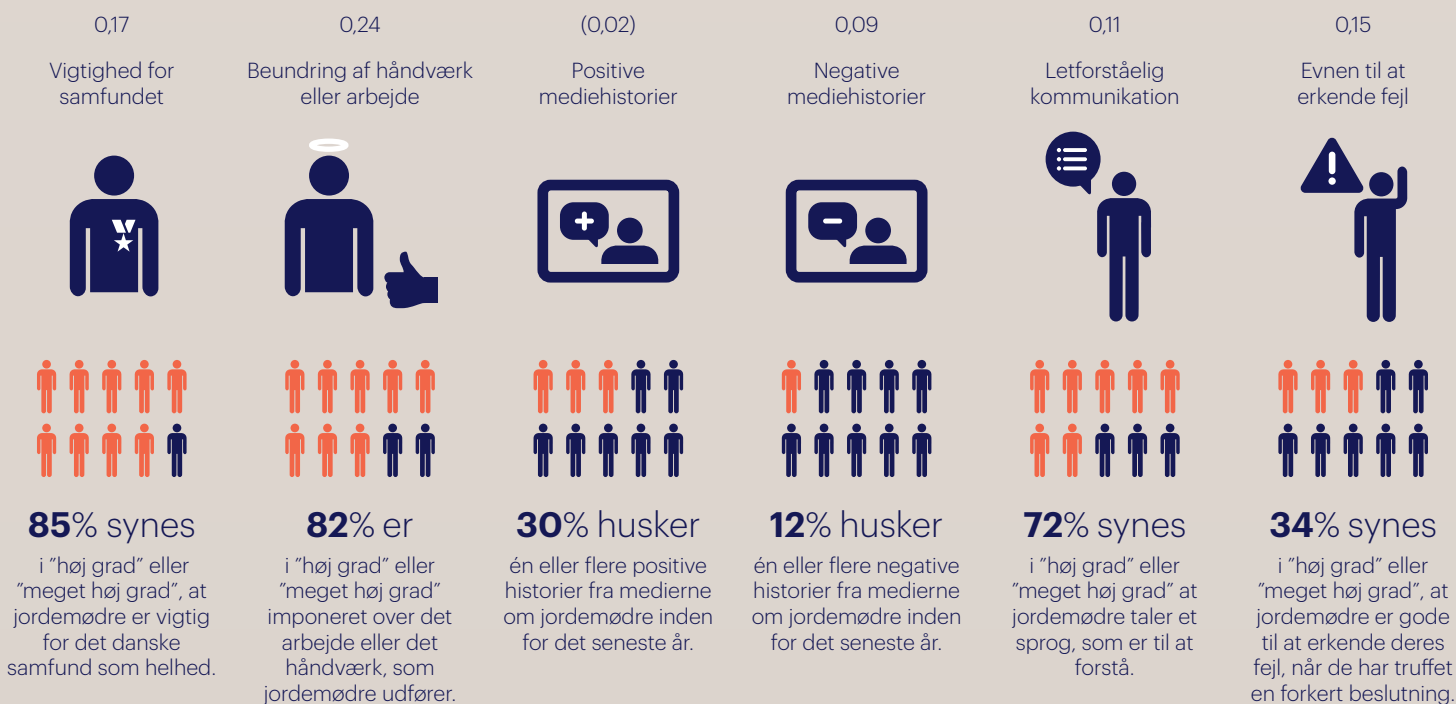

**Note:** Tallene under pilene henviser til faktorens påvirkning på faggruppens troværdighed og er udtrykt ved den standardiserede regressionskoefficient. Tal i parentes er statistisk insignifikante på 0,05-niveauet.

# RADIUS

SUCCESS IS NOT FINAL

# “Jordemødrene...

...er med i undersøgelsen for første gang og er strøget direkte ind på førstepladsen. Det skyldes, at de er en del af de offentlige omsorgsfag, som år efter år ligger højt i undersøgelsen. At de ligger så højt hænger dog også sammen med, at det er en gruppe de fleste har helt tæt inde på livet, hvor deres kompetence i en for os særlig sårbar tid er afgørende, og hvor vi i øvrigt oplever en høj indsigt og kvalitet i udførelsen arbejde. Desuden mener danskerne, at de er ekstremt vigtige for det danske samfund og samtidig lykkes jordemødrene med at kommunikere i et sprog, som danskerne forstår”

Nicolaj Taudorf Andersen

*Seniorpartner og bestyrelsesformand i Radius*

**RADIUS**

SUCCESS IS NOT FINAL

# #2

# 3,98

## Sygeplejersker



Stregernes **tykkelse** indikerer faktorens betydning for faggruppens troværdighed. Jo tykkere, des stærkere sammenhæng.

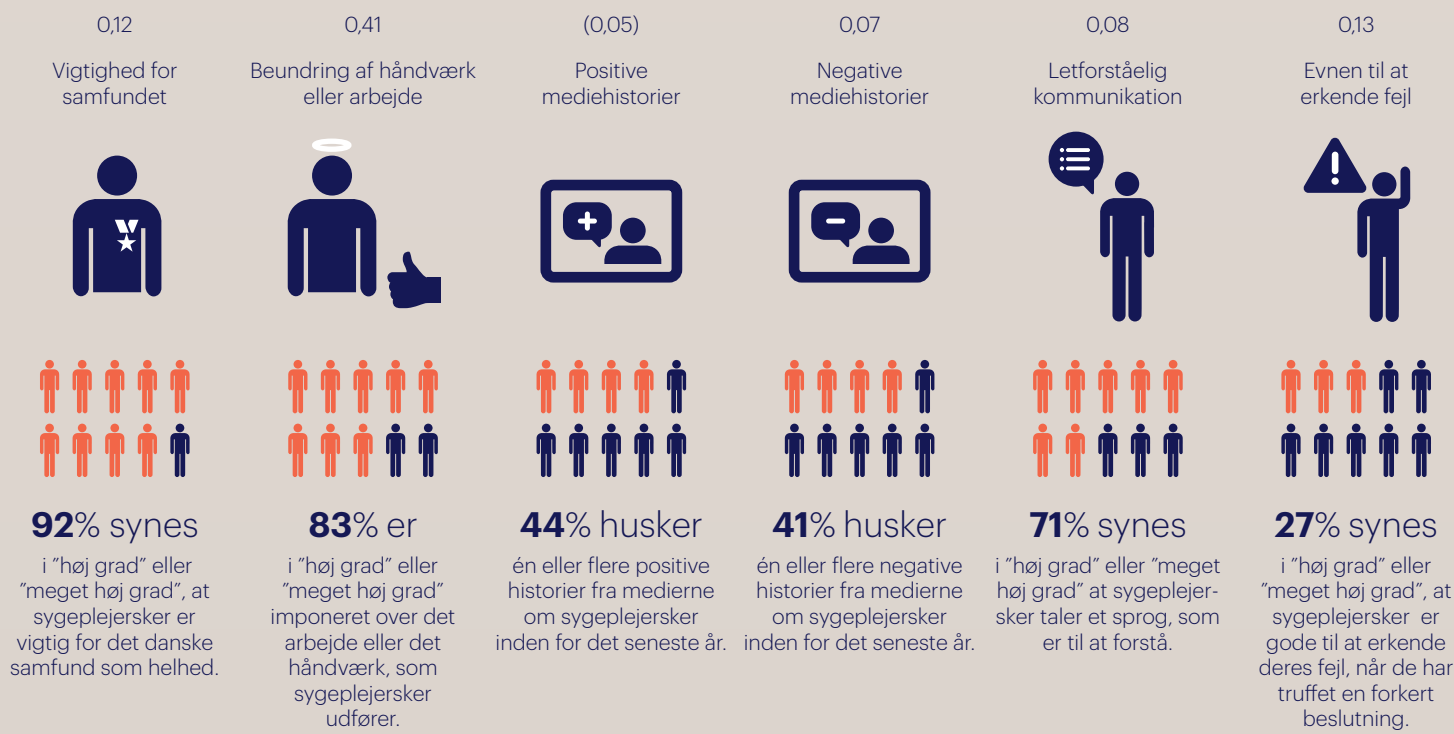

**Note:** Tallene under pilene henviser til faktorens påvirkning på faggruppens troværdighed og er udtrykt ved den standardiserede regressionskoefficient. Tal i parentes er statistisk insignifikante på 0,05-niveauet.

### RADIUS

SUCCESS IS NOT FINAL



# “Sygeplejerskernes...

...troværdighed ligger igen i år i toppen af troværdighedsundersøgelsen, men må se førstepladsen gå til jordemødrene. Sygeplejerskerne har dog stadig en meget høj troværdighed, da danskerne i særlig grad beundrer det arbejde, sygeplejerskerne udfører. Derudover kommunikerer de i et sprog, som viser, at de forstår patienterne og får de rigtige ting til at ske på de rigtige tidspunkter. Det er en af forklaringerne på sygeplejerskernes høje troværdighed”

Nicolaj Taudorf Andersen

*Seniorpartner og bestyrelsesformand i Radius*

**RADIUS**

SUCCESS IS NOT FINAL

# #10

# 3,43

## Skolelærere



Stregernes **tykkelse** indikerer faktorens betydning for faggruppens troværdighed. Jo tykkere, des stærkere sammenhæng.

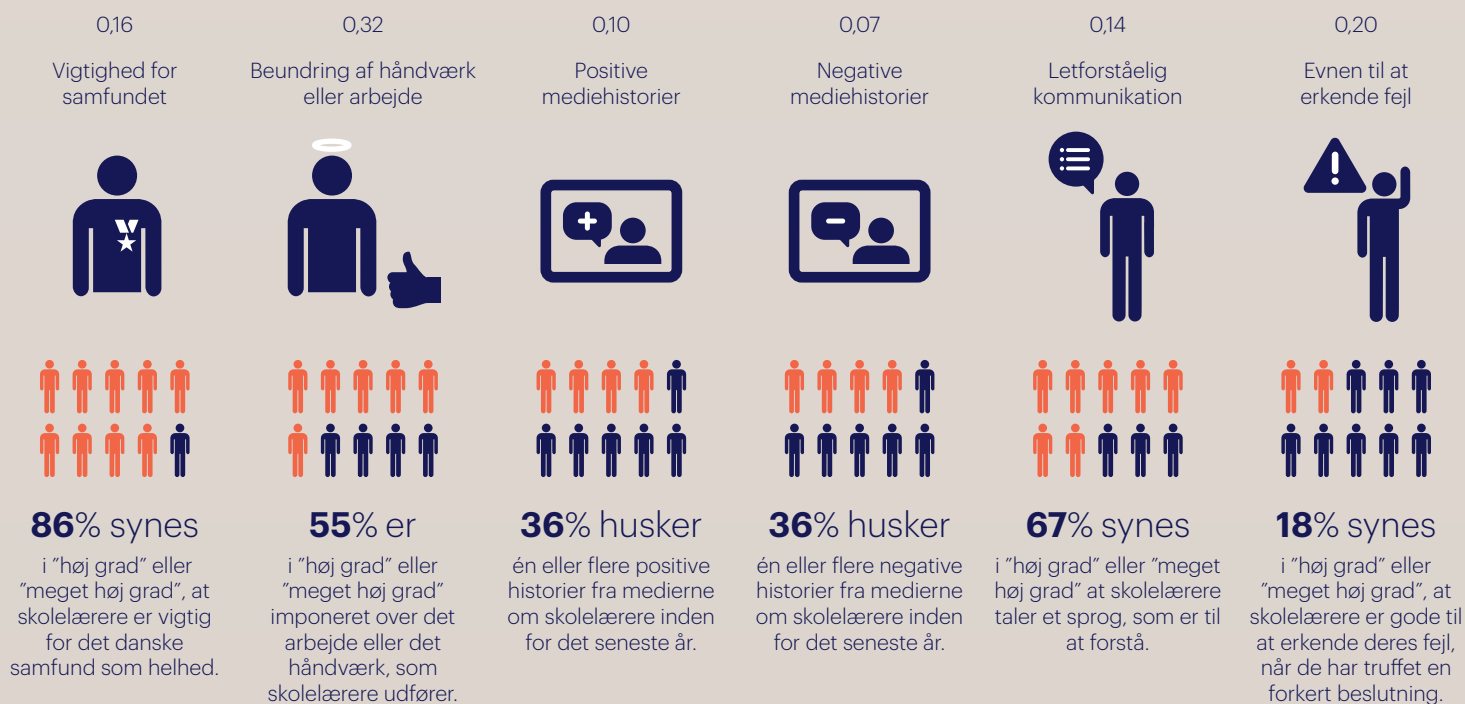

**Note:** Tallene under pilene henviser til faktorens påvirkning på faggruppens troværdighed og er udtrykt ved den standardiserede regressionskoefficient. Tal i parentes er statistisk insignifikante på 0,05-niveauet.

# RADIUS

SUCCESS IS NOT FINAL

# “Skolelærernes ...

..troværdighed ligger generelt pænt, men kan ikke helt følge med de andre offentlige servicehverv i toppen af listen. I forhold til de andre faggrupper i toppen anerkender danskerne i høj grad, at skolelærerne er vigtige for samfundet, og de sætter pris på, at de kommunikerer i et sprog, der er til at forstå. Det halter dog lidt med beundringen af skolelærernes arbejde, som ligger under de øvrige offentlige serviceerhverv”

Nicolaj Taudorf Andersen

*Seniorpartner og bestyrelsesformand i Radius*

**RADIUS**

S U C C E S S I S N O T F I N A L

## Embedsmænd

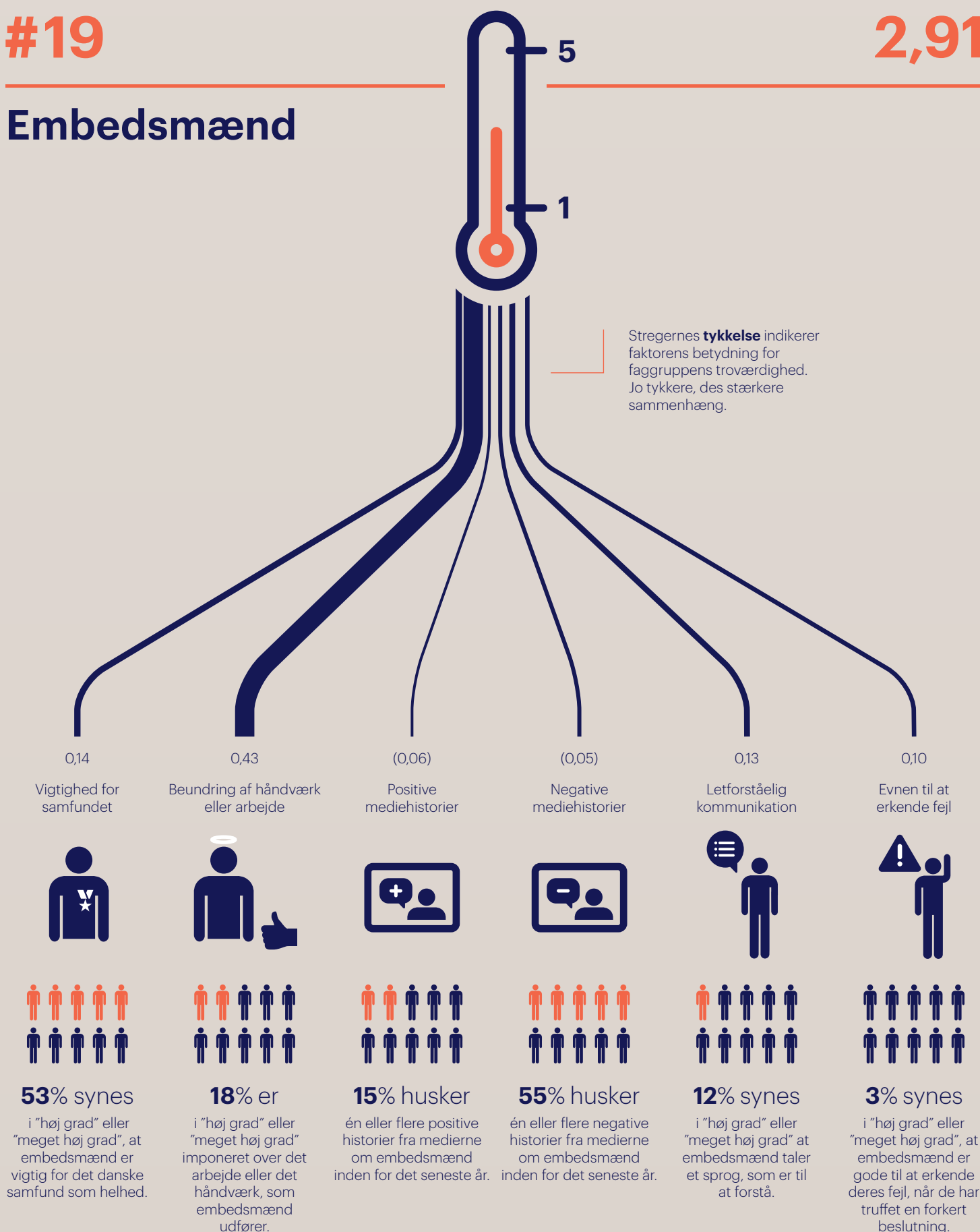

**Note:** Tallene under pilene henviser til faktorens påvirkning på faggruppens troværdighed og er udtrykt ved den standardiserede regressionskoefficient. Tal i parentes er statistisk insignifikante på 0,05-niveauet.

# “Embedsmændenes...

...troværdighed ligger noget lavere, end vi havde regnet med, da vi for første gang i år besluttede os for at tage dem med i troværdighedsundersøgelsen. Selvom embedsmændene ofte forbindes med de politiske, bøvlede sager, så viser vores undersøgelse, at det slet ikke er de samme faktorer, som påvirker embedsmændene og politikerne. I modsætning til politikerne påvirker negative mediehistorier faktisk ikke embedsmændenes troværdighed i sig selv. Det, som derimod skader embedsmændenes troværdighed, er, at danskerne oplever, at embedsmændene snakker henover hovedet på danskerne — og det er særligt farligt, når man gang på gang skal forsvare eksempelvis endnu en møgsag i medierne”

Nicolaj Taudorf Andersen

*Seniorpartner og bestyrelsesformand i Radius*

**RADIUS**

SUCCESS IS NOT FINAL

# #23

# 2,43

## Journalister



Stregernes **tykkelse** indikerer faktorens betydning for faggruppens troværdighed. Jo tykkere, des stærkere sammenhæng.

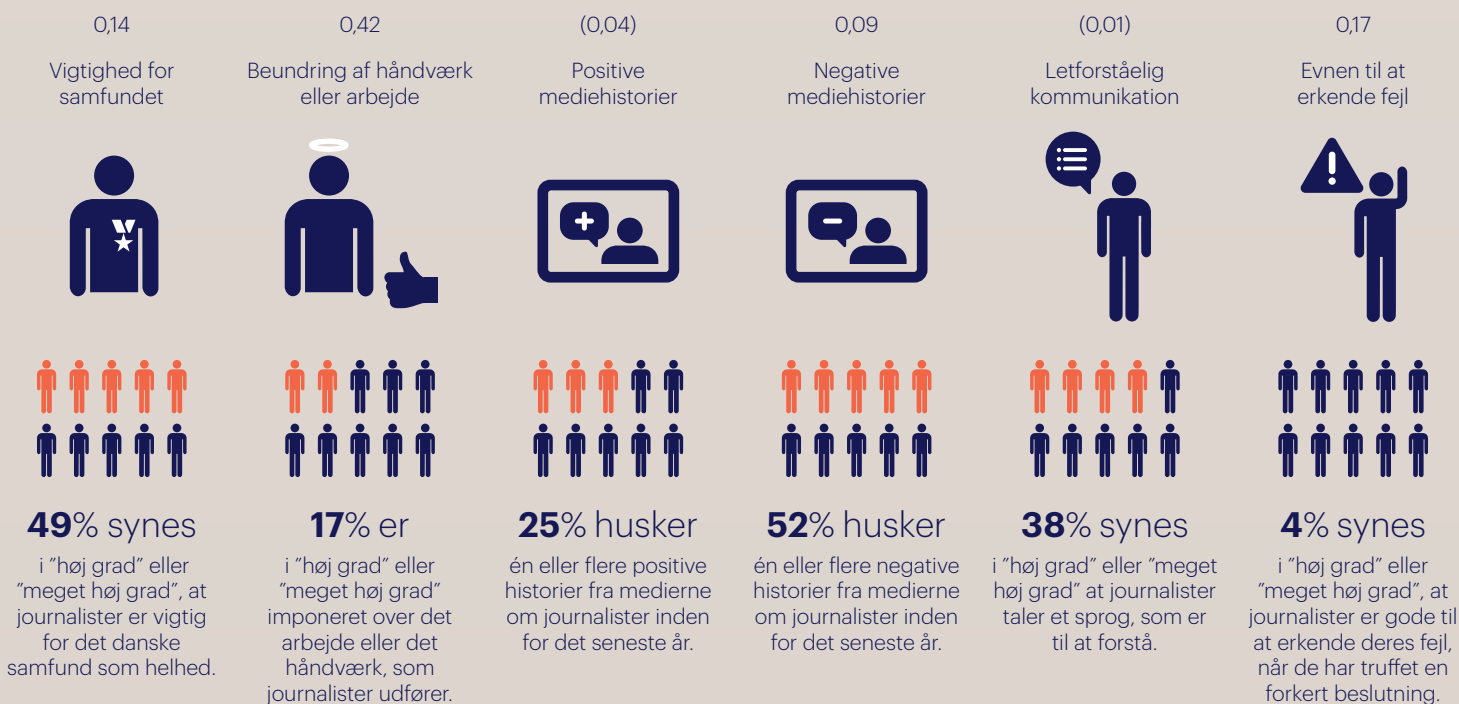

**Note:** Tallene under pilene henviser til faktorens påvirkning på faggruppens troværdighed og er udtrykt ved den standardiserede regressionskoefficient. Tal i parentes er statistisk insignifikante på 0,05-niveauet.

# RADIUS

SUCCESS IS NOT FINAL

# “Journalisternes ...

...troværdighed ligger igen i år og roder rundt nede i bunden. Sammenlignet med de andre faggrupper synes danskerne ikke, at journalisternes arbejde er specielt vigtigt for det danske samfund og samtidig mener de, at journalisterne er for dårlige til at indrømme deres fejl. Begge parametre har massiv betydning for journalisternes troværdighed. I en medievirkelighed med mange stemmer og trusler om fake news skal journalisterne i højere grad kunne overbevise befolkningen om, at de er vigtige for samfundet. Hvis de kan lykkes med det kan de også hæve deres troværdighed”

Nicolaj Taudorf Andersen

*Seniorpartner og bestyrelsesformand i Radius*

**RADIUS**

SUCCESS IS NOT FINAL